

« Associer bâtiment industriel et confort d'usage »

Maitre d'Ouvrage :
Ducaroy Grange

Equipe de Maitrise d'Oeuvre :
ATW (Agence d'Architecture)
TW INGENIERIE (BET TCE)

Durée des études : **3 mois**
Durée prévisionnelle des travaux : **3 mois**

Livraison prévisionnelle : **août 2021**

surface aménagée : **600 m²**

Budget global d'investissement : **320 k€ HT**

Allotissement :

- Lot n°01 : Panneautage acoustique,
- Lot n°02 : Menuiseries extérieures,
- Lot n°03 : Second oeuvre,
- Lot n°04 : Electricité Cfo - Cfa - SSI,
- Lot n°05 : Plomberie, sanitaire, chauffage, ventilation et climatisation,
- Lot n°06 : Ventilation industrielle,
- Lot n°07 : Serrurerie

Performance thermique : sans objet

Intentions architecturales

Capter le plus possible la lumière naturelle directe et indirecte

Utiliser des matériaux adaptés pour les ateliers et les locaux d'activité tertiaire avec le choix de matériaux scéniques

Assurer le confort thermique et le renouvellement d'air avec des équipements techniques innovant et performants



photo du site



photo du site

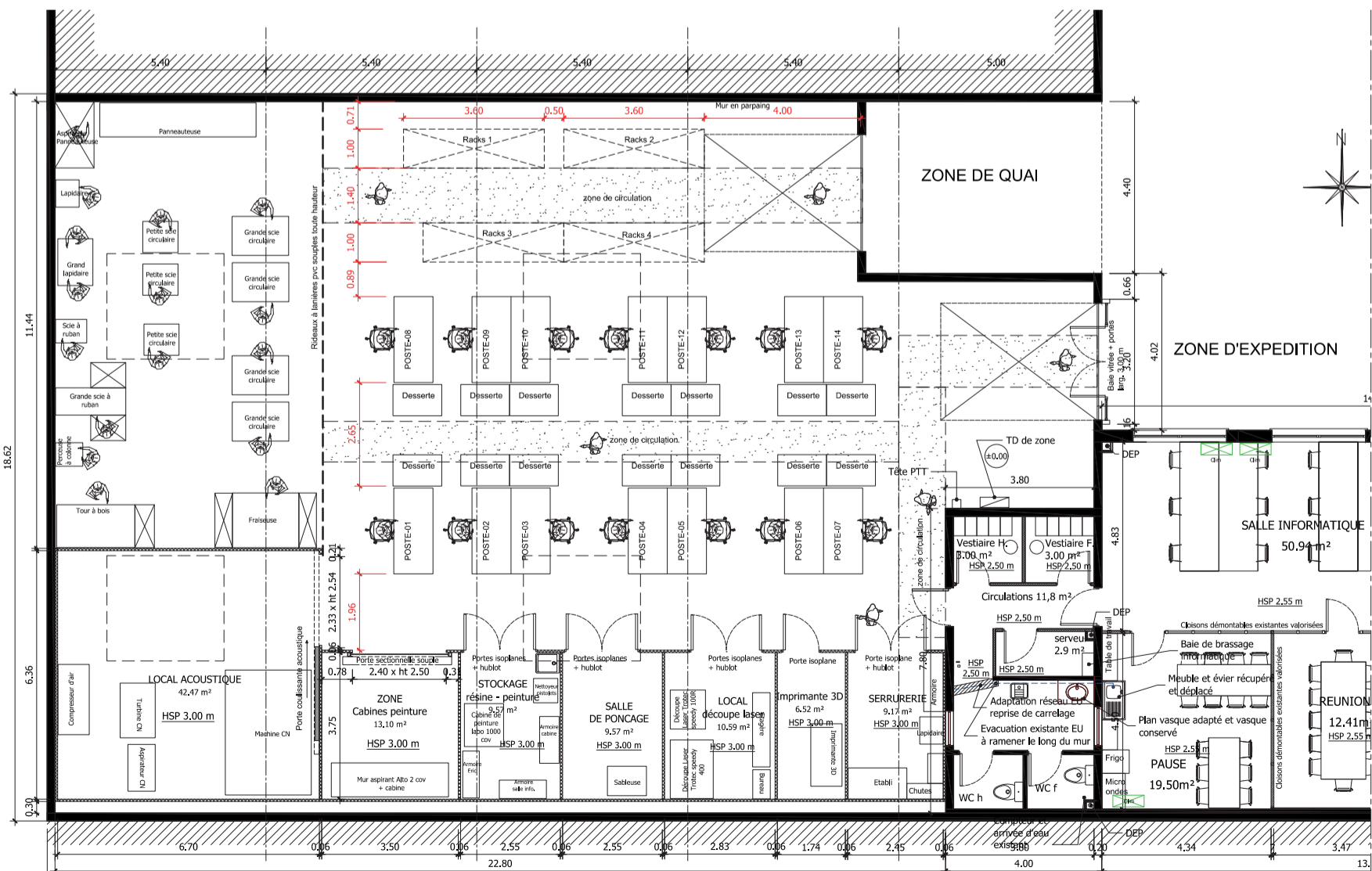

PLAN RDC ATELIER - ETAT PROJETE - Ech : 1/100è