

« A chaque problème complexe, mettre en place une démarche de co-conception gagnante »

Maitre d'Ouvrage :

**SDC 92 REPUBLIQUE**  
**Co NEOWI IMMOBILIER**

Equipe de Maitrise d'Oeuvre :

**TW INGENIERIE** (mandataire)  
(BET TCE et Economiste de la construction)  
**ATW** (Agence d'Architecture)

Durée des études : **3 mois**

Durée prévisionnelle des travaux : **6 mois**

Livraison prévisionnelle : **2020**

surf. logements / rénovée : **205 / 74 m<sup>2</sup>**

Budget global d'investissement : **120 k€HT**

Allotissement :

- Lot 1 : Démolition et plateforme provisoire de travail
- Lot 2 : Clos couvert
- Lot 3 : Second oeuvre étendu
- Lot 4 : Electricité cfo/cfa
- Lot 5 : Chauffage, ventilation, plomberie, sanitaires

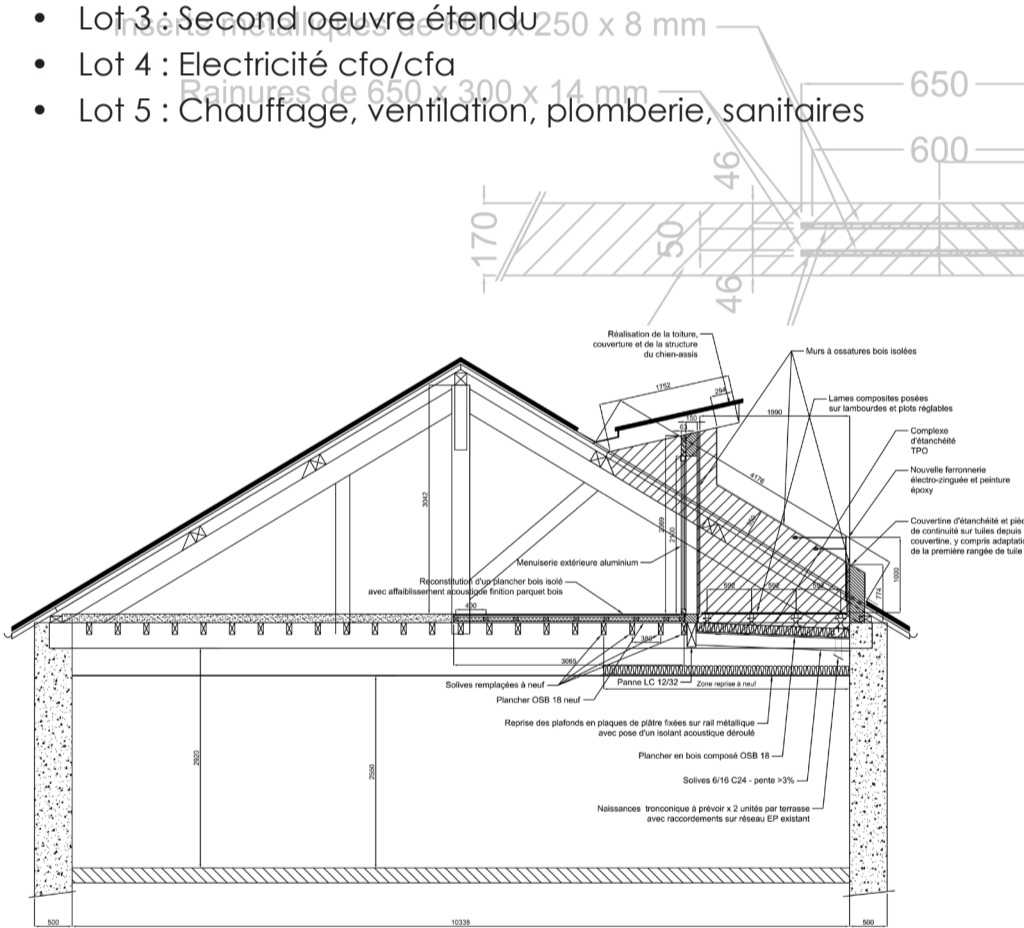

coupe de détails des travaux de réparation tous corps d'état

entrait en LC section 170 x 360 mm

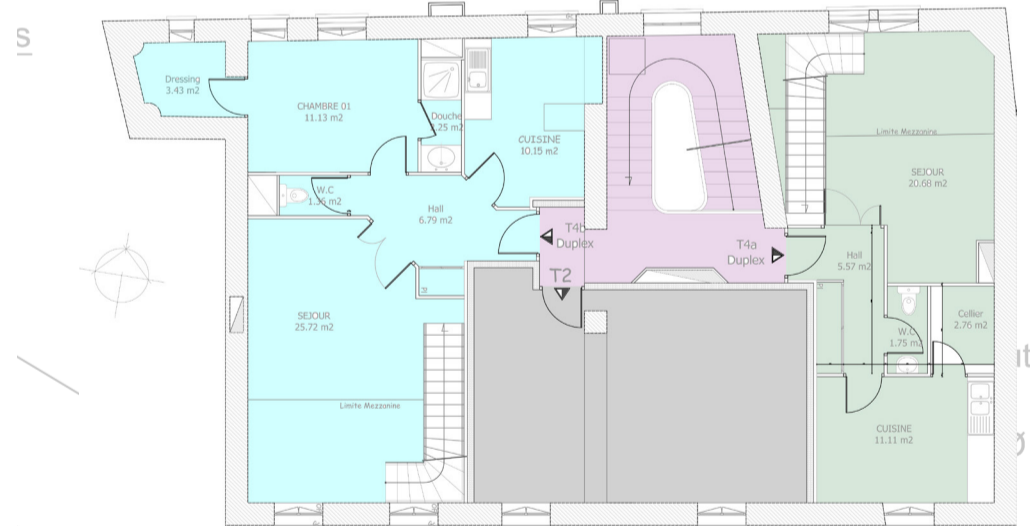

plan d'aménagement du 3<sup>ème</sup> étage

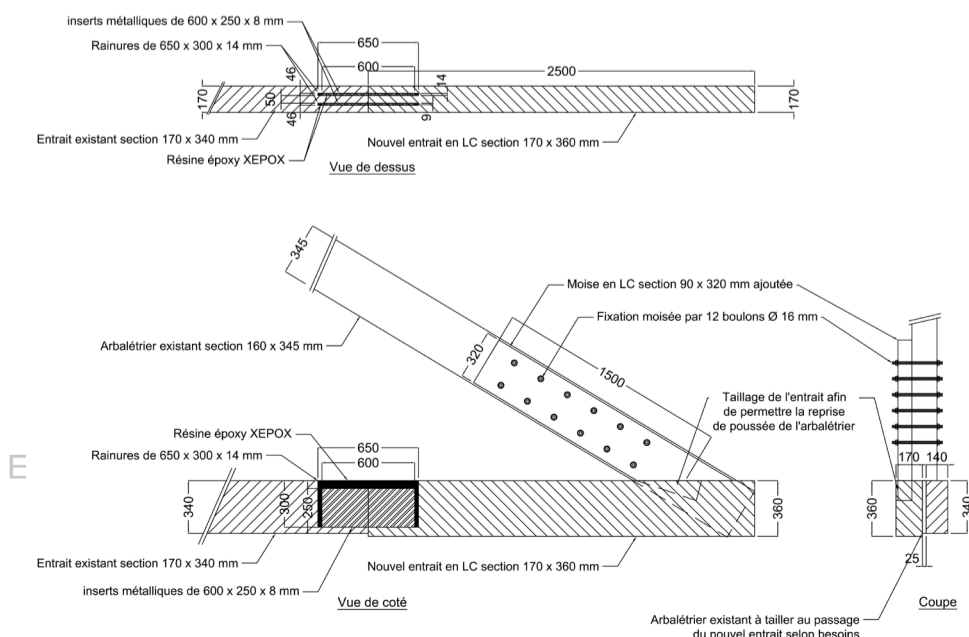

plans de détails des travaux de réparation de la charpente bois

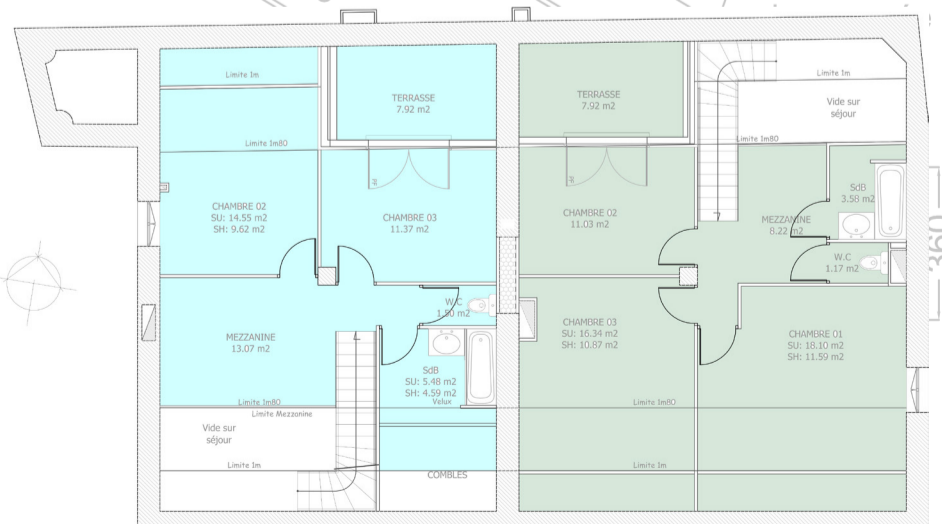

plan d'aménagement des combles

Arbalétrier existant à tailler au passage du nouvel entrait selon besoins