

« Améliorer le confort d'usages et l'accessibilité du site passe par un accueil de qualité »

Maître d'Ouvrage :  
**ARKEMA FRANCE**

Equipe de Maitrise d'Oeuvre :  
**TW INGENIERIE** (mandataire)  
(BET TCE et Economiste de la construction dont accessibilité PMR)  
**ATW** (Agence d'Architecture)

Durée des **études** : 4 mois  
Durée prévisionnelle des travaux : 6 mois

Livraison prévisionnelle : 2021

surf. logements / rénovée : 78 m<sup>2</sup>

Budget global d'investissement : 250 k€HT

Allotissement :

- Lot 1 : VRD et gros oeuvre étendu
- Lot 2 : Charpente métallique
- Lot 3 : Couverture et étanchéité
- Lot 4 : Menuiseries extérieures
- Lot 5 : Second oeuvre étendu
- Lot 6 : Electricité cfo/cfa
- Lot 7 : Chauffage, ventilation, climatisation, plomberie, sanitaires



perspective



perspective

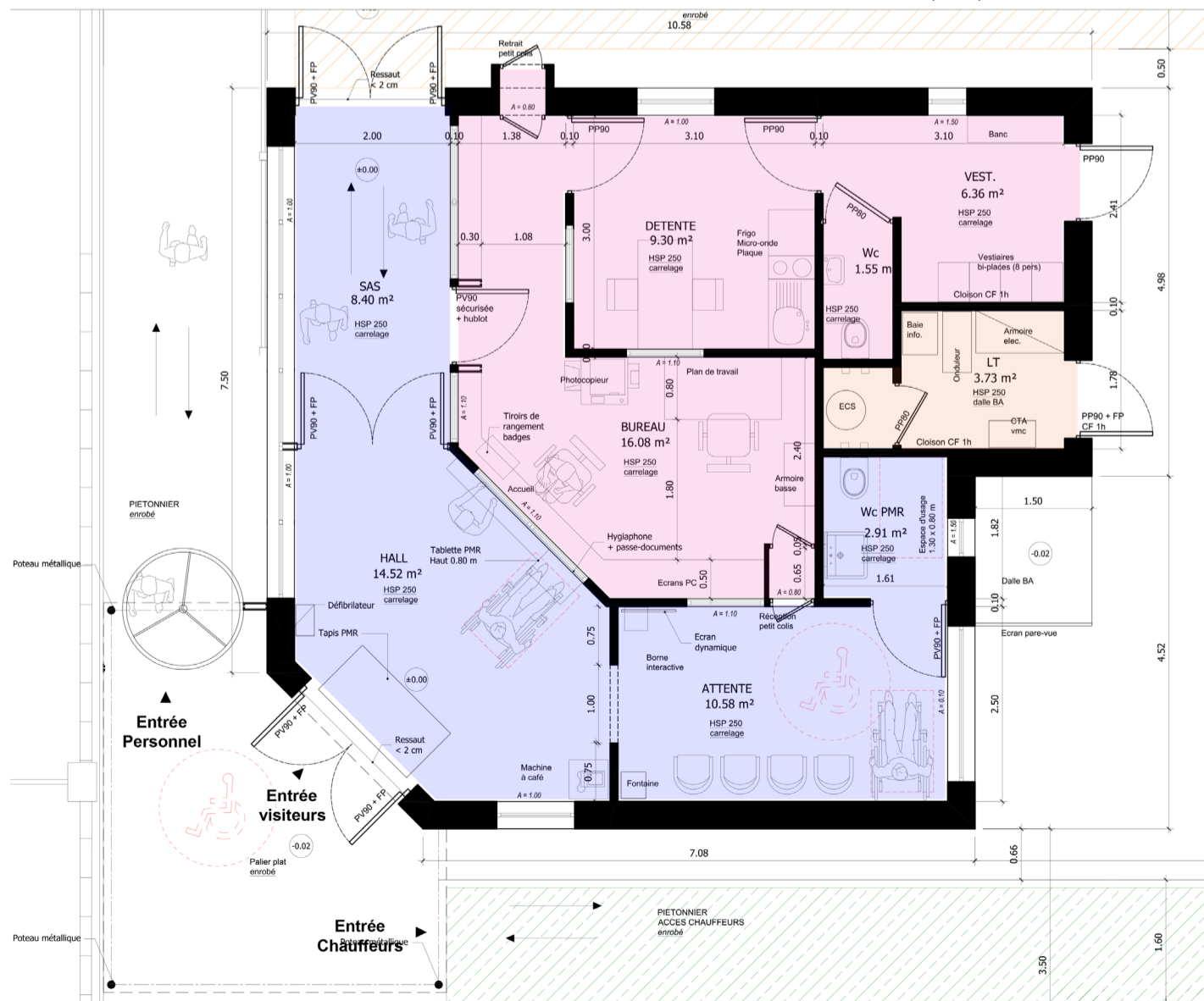

plan d'implantation général

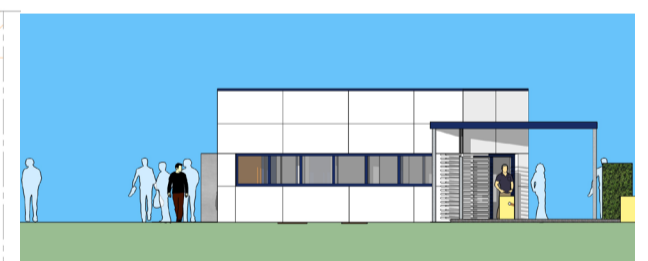

façade ouest

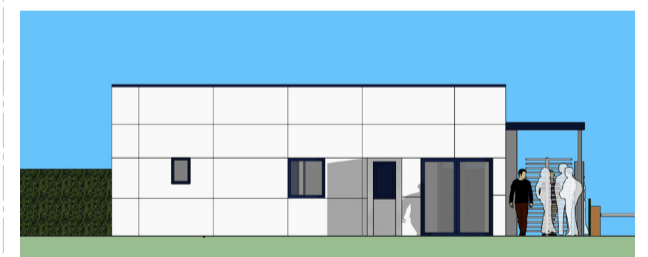

façade nord



façade est



façade sud